



ISCRIZIONE

La partecipazione al corso è gratuita

Per la preiscrizione cliccare sul seguente link:

https://gestionale.eubea.it/preiscrizione/index.php?id_e=1020

Oppure inquadrare il QR code con lo smartphone e seguire la procedura.

Eubea S.r.l., Provider ECM Standard con ID 360, è responsabile dell'obiettività, dell'indipendenza e dell'imparzialità dei contenuti formativi di questo evento **ECM n. 483468** accreditato con **crediti formativi n. 6** e rivolto a **n. 50 partecipanti**.



PROFESSIONI ACCREDITATE

Medici Chirurghi (Cardiologia, Endocrinologia, Geriatria, Diabetologia, Med. Generale, Med. Interna, Nefrologia, Sc. Alimentazione), **Infermieri, Infermieri pediatrici, Podologi, Psicologi e Dietisti**.

OBIETTIVO FORMATIVO

Documentazione clinica. Percorsi clinico-assistenziali diagnostici e riabilitativi, profili di assistenza - profili di cura

CREDITI

Per il rilascio dei crediti è necessario partecipare al 90% delle ore formative, compilare la scheda qualità percepita e il questionario di apprendimento presente nella pagina web dedicata entro 3 giorni dal termine dell'evento e rispondere positivamente al 75% delle domande.

ATTESTATO DI PARTECIPAZIONE

L'attestato sarà scaricabile al link <https://www.eubea.it/accedi.php> dal giorno successivo alla fine dell'evento

ATTESTATO ECM

Dopo 90gg dalla fine evento l'attestato sarà scaricabile al link <https://www.eubea.it/accedi.php>, se superato il questionario ECM

SEGRETERIA ORGANIZZATIVA E PROVIDER ECM



Via Pietravalle, 11 - 80131 Napoli
tel. 081.5456125 fax 081.19324957
info@eubea.it - www.eubea.it

GESTIONE INTEGRATA DEL DIABETE E DEL DOLORE CRONICO: il ruolo chiave dell'Infermiere

23
Maggio
2026

Responsabile Scientifico:
Dott.ssa Maddalena Lettieri

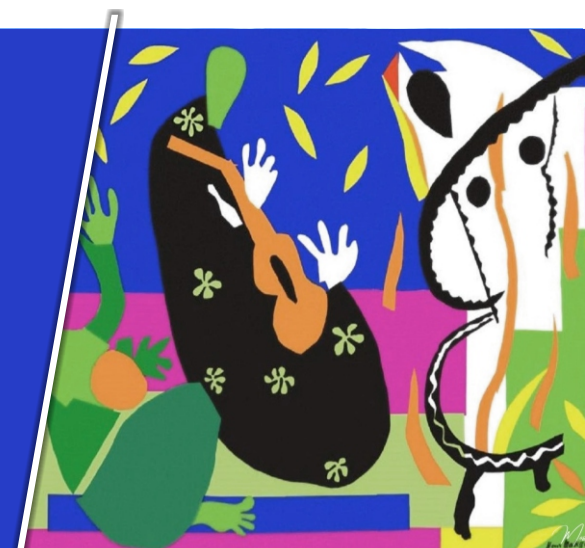

Con la sponsorizzazione non condizionante di:

Hotel Ferrari - Nola (Na)



8:30 / 9:00

Registrazione partecipanti
e distribuzione materiale
informativo

9:00 / 9:30

Saluti istituzionali, ed elezioni del
Consiglio Direttivo
Regionale Campania

Ore 9:30 / 9:50

Apertura lavori
e introduzione all'evento

Dott. Vincenzo Guardasole

AOU Federico II di Napoli

Dott.ssa Chiara Emilia Masuccio

Presidente Nazionale OSDI

ASL Benevento

Dott.ssa Maddalena Lettieri

Presidente Campania OSDI

AOU Federico II

PRIMA SESSIONE**Dalla diagnosi alla gestione
clinica integrata**

Moderatori:

M. Lettieri, C. Cataldo

9:50 / 10:10

L'epidemiologia e la
fisiopatologia del dolore
nel Diabete

V. Guardasole

10:10 / 10:30

Valutazione infermieristica
del dolore nel paziente diabetico:
strumenti e scale

F. Tufano

10:30 / 10:50

Nuove frontiere nel trattamento
del Diabete tipo 2

F. Loffredo

10:50 / 11:20

Pausa Caffè

SECONDA SESSIONE**Il ruolo dell'infermiere
nell'aderenza terapeutica
e la gestione delle complicanze**

Moderatori:

V. Guardasole, N. Craparotta

11:20 / 11:40

Terapie Farmacologiche:
Il Ruolo dell'Infermiere nella
Somministrazione, nell'Educazione
e nella prevenzione delle lipodistrofie
nella terapia multiniettiva

A. Conte

11:40 / 12:00

Il Ruolo delle Tecnologie nella
Gestione del Diabete e del Dolore

M. Lettieri

12:00 / 12:20

Oltre la Glicemia: la sedentarietà
come fattore di rischio ischemico
e neuropatico

E. Rossi

12:20 / 12:40

Dalla prescrizione all'azione:
biomeccanica e rieducazione
al cammino nel paziente sedentario

D. Della Ventura

12:40 / 13:45

Light lunch

TERZA SESSIONE**Gestione operativa delle complicanze**

Sessione pratica

13:45 / 14:05

Focus Piede Diabetico

M. Lettieri

- Applicazione pratica di tecniche di prevenzione e gestione delle lesioni ulcerose
- Implementazione di strategie antalgiche specifiche (farmacologiche e non) per il dolore associato a infezioni e ulcere

14:05 / 15:25

Tecnologie Applicate

F. Loffredo

- Dimostrazione e utilizzo dei sistemi di monitoraggio continuo della glicemia (CGM)
- Integrazione di terapie tecnologiche innovative per la personalizzazione del trattamento del dolore

15:25 / 15:45

Workshop Interattivo

A. Conte

- Esercitazione su Casi Clinici Complessi: Analisi di casi reali per mettere in pratica le migliori strategie di intervento integrato discusse durante la giornata
- Confronto diretto tra partecipanti per lo scambio di esperienze pratiche e best practice

15:45 / 6:15

Dibattito sulle Prospettive Future:

Focus sulle opportunità di ricerca
e sulle pratiche da implementare
nei contesti operativi

16:00 / 16:30

Sintesi dei messaggi chiave
da portare nella pratica
quotidiana e conclusioni

**GESTIONE INTEGRATA
DEL DIABETE
E DEL DOLORE CRONICO:**
il ruolo chiave dell'Infermiere

Il diabete e il dolore cronico sono due condizioni sanitarie complesse e spesso interconnesse. Molti pazienti diabetici soffrono di dolore cronico, in particolare di neuropatia diabetica, che influisce pesantemente sulla qualità della vita, sulla gestione della malattia e sull'adesione alla terapia.

Quest'ultima spesso non viene eseguita come da prescrizione medica a causa di molti fattori come: il dolore nella somministrazione di insulina multi iniettiva, troppi farmaci da assumere durante la giornata in pazienti che presentano diverse patologie ecc.

L'infermiere specializzato in diabetologia e nella terapia del dolore si trova al centro di questa sfida, con il compito di valutare, gestire e supportare il paziente in modo olistico e riveste un ruolo fondamentale in questo contesto. Non è più solo un esecutore di compiti, ma un vero e proprio gestore della cura, educatore e promotore di salute.

Questo congresso è stato ideato per fornire agli infermieri le competenze avanzate necessarie a integrare le due aree di intervento, migliorando l'identificazione precoce del dolore, l'applicazione di strategie terapeutiche e la promozione di un approccio centrato sul paziente. L'obiettivo è superare la visione frammentata della cura, fornendo strumenti pratici per una gestione più efficace.

